



# CATÁLOGO

## 2023





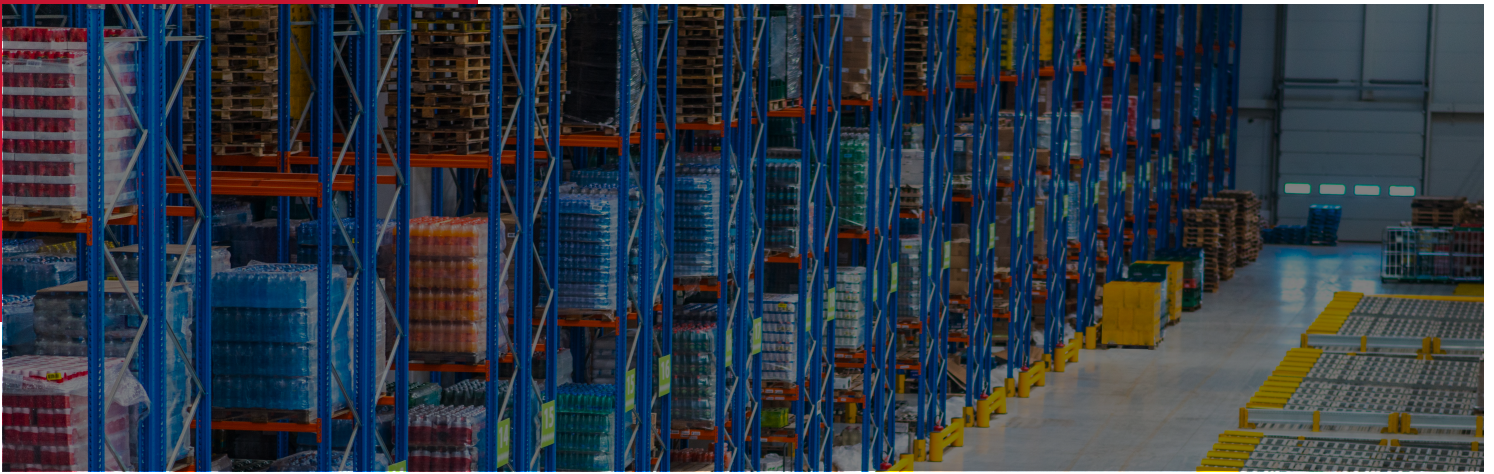

Nuestro sistema de Racks te brinda el mejor precio del mercado y la mayor capacidad de carga. Nuestra area de ingenieria se enfoca en brindarte lo que es importante para un rack, seguridad y capacidad de carga.



Los pernos y contra tuercas son grado 8.8 utilizados en el tren de alta velocidad de china, La contratuerca utilizada se ira apretando con el uso.

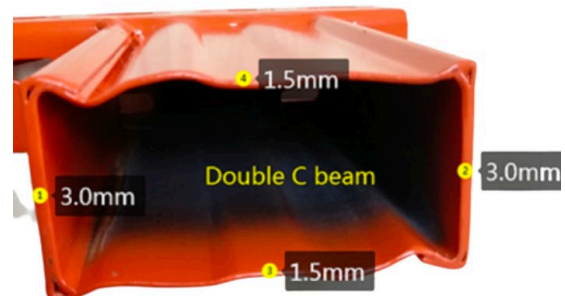

La estructura de nuestras vigas es DOBLE C.



Sección de Columna tipo cuello de botella



52 442 338 0762



ventas@enracks.com



# RACKS

## SELECTIVOS

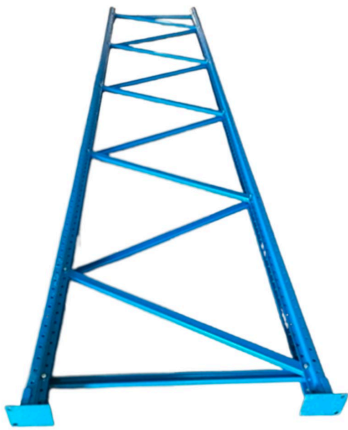

### Marco de Rack:

- Fabricado en acero Q235B
- Pintura electroestática
- Color azul
- Altura: 4.5, 7 y 9 metros.
- Profundidad: 1.10 y 1.07 metros
- Capacidad de carga: 8900 kilos x marco
- Marco 9 metros Perfil de 3.93" X 2.95" 2mm de espesor
- Marco 7 y 4.5 metros perfil de 3.5" X 2.68" 2mm de espesor

### Viga tipo L:

- Fabricado en acero Q235B
- Pintura electroestática
- Color naranja
- Largo: 2.34, 2.40, 2.50 y 2.7 metros
- Capacidad de carga: 1600 o 800 kilos por tarima
- Viga 1600 Kilos por tarima perfil de 6.30" X 1.97" Cal 14
- Viga 800 Kilos por tarima perfil de 4.72" X 1.97" Cal 16

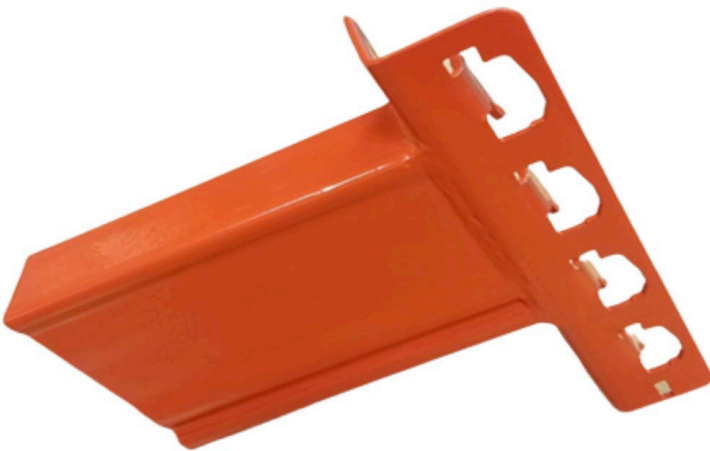

52 442 338 0762



ventas@enracks.com



# ACCESORIOS RACKS SELECTIVOS



## Soporte para tarima:

- Fabricado en acero Q235B
- Pintura electroestática
- Color naranja
- Largo: 1.10 metros
- Capacidad de carga: 1600 por par



## Malla para tarima:

- Fabricado en acero inoxidable
- Color natural
- Largo: 1.23 metros X 1.10 ancho
- Capacidad de carga: 1000 Kg



## Protector para base de marco:

- Fabricado en acero Q235B
- Pintura electroestática
- Color naranja

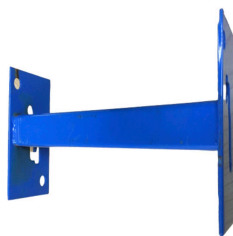

## Union para marcos:

- Fabricado en acero Q235B
- Pintura electroestática
- Color azul
- Largo: 20 cms y 25 cms



## Protector para base de marco:

- Fabricado en acero Q235B
- Pintura electroestática
- Color naranja



## Barrera protectora:

- Barrera protectora frontal de 1.10 metros X 50 cm de alto y 7.5 cms de diametro



## Extensión para marcos de racks:

- Dimensiones disponibles 1.5 y 2 metros de altura
- Disponibles para marcos de 4.5, 7 y 9 metros



52 442 338 0762



ventas@enracks.com

**EN**  
**ENRACKS**



# RACKS

## DRIVE IN - THRU



---

Es un sistema de almacenaje para altos volúmenes y máximo aprovechamiento de espacios, el sistema se puede catalogar en Drive Thru primeras entradas-primeras salidas o Drive In primeras entradas últimas salidas. Este sistema se configura de acuerdo a las necesidades del cliente.

**Contáctanos para ayudarte a escoger el mejor sistema a tus necesidades.**



52 442 338 0762



ventas@enracks.com



# RACKS

## DINÁMICOS



---

Con este sistema los inventarios serán en configuración Primeras entradas primeras salidas. La carga es por un extremo del rack y la zona de descarga en el extremo contrario; la distancia del sistema será recorrida por la tarima gracias a la cama de rodillos y la inclinación que esta tiene. Se trata del mejor sistema para las bodegas que requieren una perfecta rotación de stock y un buen aprovechamiento del espacio posible.

**Contáctanos para ayudarte a escoger el mejor sistema a tus necesidades.**



52 442 338 0762



ventas@enracks.com



# EQUIPOS

# OPCIONALES



## Transportación de carga:

- Equipos para transportación de carga de forma manual.
- Capacidad para carga de 500 kilogramos.
- Dimensiones de 650mm X 1100mm



52 442 338 0762



[ventas@enracks.com](mailto:ventas@enracks.com)





# CONTÁCTANOS

**¡Optimiza tu espacio,  
maximiza tu eficiencia,  
reduce costos!**

Permítenos atenderte y conoce nuestros sistemas de Racks industriales,  
una solución de calidad que **llevará tu empresa al siguiente nivel.**

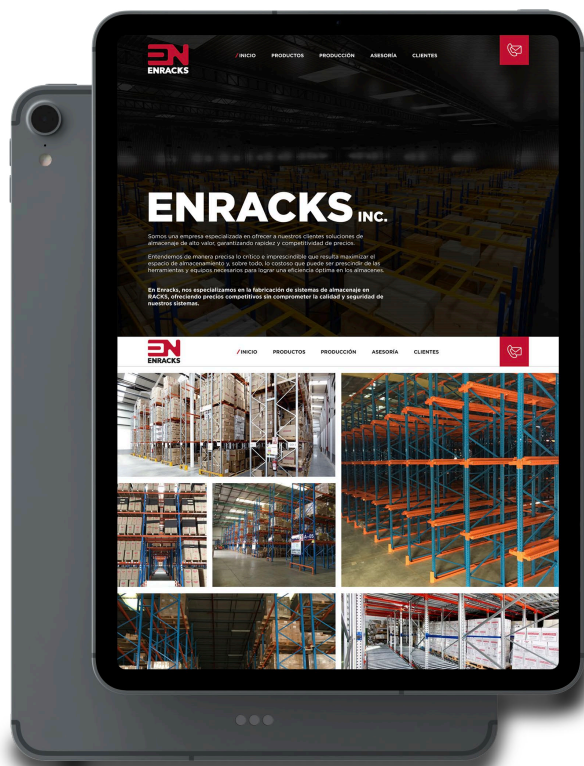

**SOLICITA UNA  
COTIZACIÓN AHORA  
Y APROVECHA AL  
MAXIMO TU ESPACIO DE  
ALMACENAMIENTO**



52 442 338 0762



ventas@enracks.com

